

15 de mayo
día del
MAESTRO

En Guanajuato el
59% del total de
docentes son mujeres

Consulta Gto
seieg.iplaneg.net

Día del Maestro

15 de Mayo de 2018



La labor de enseñar se encuentra estrechamente vinculada con el desarrollo de la humanidad. Cabe mencionar, que desde griegos, romanos y personajes importantes de la religión, hombres y mujeres fueron altamente capacitados para la misión de enseñar, a niños y adolescentes, aptitudes necesarias para enfrentar las dificultades que se presentaban en su vida cotidiana.

En la actualidad, la misión de educar a nuestros menores y jóvenes recae, directamente, sobre dos pilares esenciales: la familia y la escuela. Si bien, en el ámbito de la familia, los padres son la figura esencial que va a desempeñar las labores educativas y sociales en el hogar; en el caso de la escuela, el sujeto clave de formación son los maestros.¹

En México, desde la colonia, la labor de educar estuvo a cargo de la Iglesia y era a beneficio de segmentos muy acotados, hasta el siglo XIX se convirtió en una actividad fundamental para el Estado, sobre todo por ser el responsable del funcionamiento del sistema educativo. Fue a partir de la promulgación de la Constitución de 1917² cuando la educación se convirtió en un tema de suma relevancia para la marcha del Estado Mexicano.

Desde 1918 se celebra cada **15 de Mayo el Día del Maestro**, como una iniciativa de agradecimiento a la tarea magisterial, con el fin de resaltar la importancia de los profesores dentro de la sociedad y en

¹ Prieto, E., El papel del profesorado en la actualidad. Su función docente y social.

² El proyecto de celebración del Día del Maestro lo presentaron los diputados Benito Ramírez y Enrique Viesca Lobatón -el primero representante por el estado de Veracruz y el segundo por Coahuila- el 28 de septiembre de 1917.

busca de la dignificación de la profesión ante otras disciplinas, pese a ser un trabajo con énfasis intelectual y de capacidades muy especializadas, en la realidad, el trabajo docente no se valoraba al nivel de otros oficios. En México, uno de los maestros más destacados ha sido José Vasconcelos, llamado el "Maestro de América" y cada 15 de mayo se entrega a los maestros más destacados, un reconocimiento que lleva su nombre³.

Gráfica 1. Nacional. Firma del Decreto de la conmemoración del Día del Maestro.



FIRMA

A handwritten signature in dark ink, which appears to be the name 'José Vasconcelos' written in a cursive style.

FOTO:inehm.gob.mx

Fuente: Instituto Nacional de Estudios Históricos de las Revoluciones de México.
Consulta [Aquí](#).

A nivel internacional, México se caracteriza por ser de los países con mayor preparación de parte de sus maestros, dado que el requisito

³ José Vasconcelos fue nombrado Primer Secretario de Educación Pública del país y condecorado como Doctor Honoris Causa por la Universidad Nacional Autónoma de México (en donde fue rector), por las de Chile y Guatemala.

Día del Maestro

15 de Mayo de 2018

indispensable para ser formador de estudiantes es el de licenciatura con especialidad adicional en el área docente, sobre todo en la educación básica. En este sentido, según las estadísticas de la SEP para el ciclo escolar 2016-2017, la plantilla de maestros en educación básica fue de 1 millón 217 mil 191 docentes de los cuáles el 67% son mujeres y el restante 33% son hombres.

Gráfica 2. Nacional. Maestros en el nivel de educación básica por sexo. Ciclo 2016-2017.

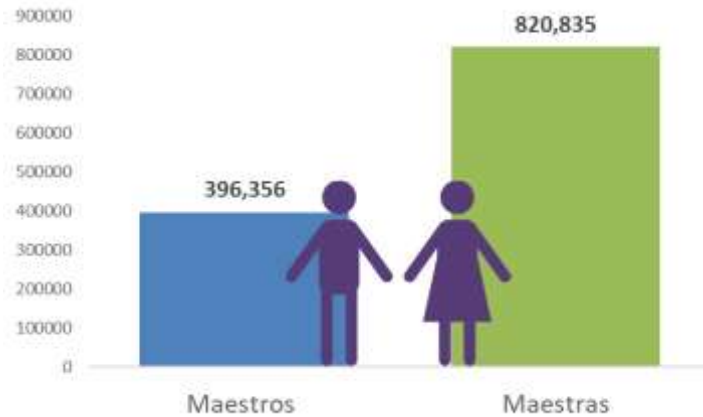

Fuente: SEP. Sistema Educativo de los Estados Unidos Mexicanos. Principales Cifras. 2016-2017.

En Guanajuato, tal y como se consigna en el Plan Estatal de Desarrollo 2040, se ha reconocido la necesidad de que la educación cumpla con el objetivo esencial de preparar a las personas para vivir en libertad, transformar al sistema educativo en un mecanismo potente de igualdad de oportunidades y de inclusión. En este



sentido, la tarea del docente en Guanajuato tiene retos significativos como atender al 15.1% de la población de 15 años y más que tiene secundaria incompleta; el 6.3% de la población que es analfabeta y en donde el grado promedio de escolaridad es de 8.4 años⁴.

Consulte más información sobre Educación en el Observatorio Guanajuato del PED 2040. [Aquí.](#)

Gráfica 3. Guanajuato. Grado promedio de escolaridad por sexo, 2010-2015.



Fuente: INEGI, Encuesta Intercensal 2015.

⁴ Fuente: INEGI. Encuesta Intercensal 2015 y SEP. Sistema Educativo de los Estados Unidos Mexicanos.

Día del Maestro

15 de Mayo de 2018



Gráfica 4. Guanajuato. Porcentaje y volumen de población analfabeta, por sexo. 2010-2015.



Fuente: INEGI. Censo de Población y Vivienda 2010. Encuesta Intercensal 2015.

En este sentido, se reconoce la importancia social y cultural del docente, que además de ser un transmisor de conocimientos, es un fuerte agente socializador y su figura es insustituible. En el Estado, existen 94 mil 741 docentes en todos los niveles de educación, según la información disponible en el Sistema Educativo de los Estados Unidos Mexicanos para el ciclo escolar 2016-2017.

En educación básica (preescolar, primaria y secundaria) ejercen esta profesión más de 55 mil 800 docentes, los cuales representan el 58.9% del total de personas dedicadas a esta actividad. En Educación media superior se contabiliza a 21 mil 272 maestros en bachillerato general, tecnológico y formando profesionales técnicos (22%). En la educación superior, se registra la participación de 16 mil 844 docentes al frente de clases de licenciatura y posgrado (17.7%).

Gráfica 5. Guanajuato. Volumen de planta docente en educación básica por sector. Ciclo escolar 2016-2017

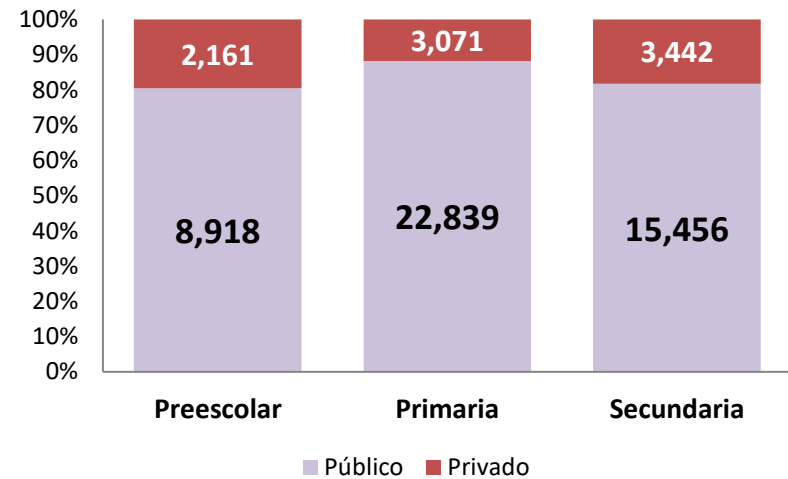

Fuente: SEP. Sistema Educativo de los Estados Unidos Mexicanos. Principales Cifras. 2016-2017.

Del total de personas involucradas en la atención a la educación básica el 46% labora en escuelas primarias, el 34% en escuelas secundarias y 20% en planteles del nivel preescolar. El 84.4% de los maestros en educación básica laboran en planteles de sostenimiento público mientras que el 15.5% presta sus servicios en escuelas privadas⁵.

⁵ Fuente: Fuente: SEP. Sistema Educativo de los Estados Unidos Mexicanos. Principales Cifras. 2016-2017.

Día del Maestro

15 de Mayo de 2018



Gráfica 6. Guanajuato. Distribución porcentual de los docentes por nivel de enseñanza. Ciclo 2016-2017.

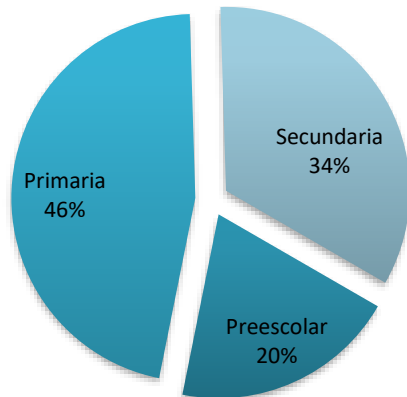

Fuente: SEP. Sistema Educativo de los Estados Unidos Mexicanos. Principales Cifras. 2016-2017.

En lo que se refiere a las personas involucradas en la educación preescolar, de los 11 mil 079 docentes, el 94% atendía en escuelas de formación general, el resto lo hacía prestando sus servicios en cursos comunitarios y atendiendo a la población indígena. En este nivel de modalidad escolarizada, el 96.6% de los docentes son mujeres.

En la educación primaria, la información disponible para el ciclo 2016-2017 consigna la participación de 25 mil 910 docentes (77 docentes menos que en el ciclo anterior), de los cuales el 70.5% son mujeres y el 29.5% son hombres. En la educación secundaria, 18 mil 898 maestras y maestros prestan sus servicios a un aproximado de

357 mil 882 alumnos, esto es, hay un maestro por cada 19 estudiantes.

Gráfica 7. Guanajuato. Volumen de planta docente en educación básica por nivel y sexo. Ciclo escolar 2016-2017.



Fuente: SEP. Sistema Educativo de los Estados Unidos Mexicanos. Principales Cifras. 2016-2017.

Uno de los retos de la enseñanza, implica la necesidad que el alumno logre aprehender y comprender lo que se le enseña en el aula, por lo que la influencia que el profesor ejerce sobre sus alumnos, no sólo repercute en el nivel educativo, sino en el interés que éstos puedan tener sobre una carrera, un oficio o alguna disciplina. En Guanajuato se estima que, en educación básica, por cada 24 alumnos hay un maestro frente a grupo, cifra que resulta muy cercana a la media nacional con 21 alumnos. En este sentido la

Día del Maestro

15 de Mayo de 2018

recomendación internacional señala que mientras más bajo el número de alumnos por docente, se presta una mejor atención a los alumnos en forma individual lo que, en el largo plazo, podría redundar en estudiantes con mejor desempeño⁶.

Gráfica 8. Guanajuato. Promedio de alumnos por maestro según nivel escolar en educación básica. Ciclo 2016-2017.

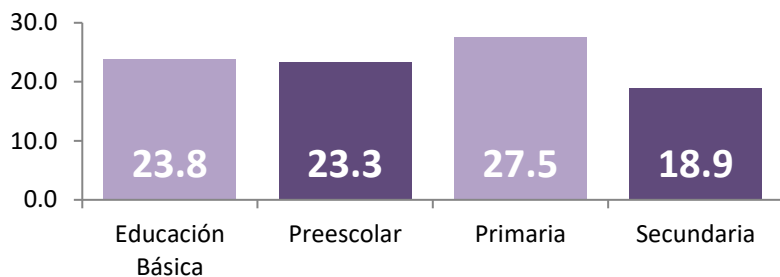

Fuente: SEP. Sistema Educativo de los Estados Unidos Mexicanos. Principales Cifras. 2016-2017.

En la educación básica durante el ciclo 2016-2017, se estimó que en la labor docente predomina la participación femenina al frente de los salones de clase (69%), esto es, más de 38 mil 600 mujeres. Por otra parte, según información del Censo Nacional de Escuelas, Maestros y Alumnos de Educación Básica y Especial, (CEMABE) este grupo de población es esencialmente joven, pues más de la mitad de las maestras tienen entre 20 y 39 años de edad; mientras que en los profesores el 62% tiene 40 años y más.

⁶ UNESCO. Indicadores de la Educación, especificaciones técnicas. Consulta en línea.



Gráfica 9. Guanajuato. Personal femenino dedicado a labores docentes por grupos de edad. 2014.

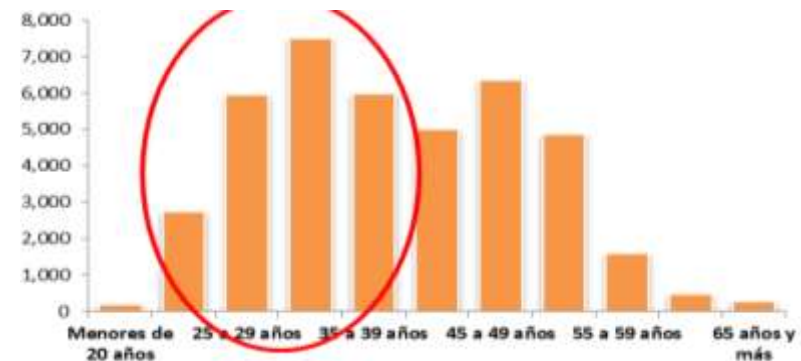

Fuente: INEGI. Censo Nacional de Escuelas, Maestros y Alumnos de Educación Básica y Especial. 2014.

Por otra parte, en Guanajuato, el 82.9% de los docentes trabaja en horario matutino, mientras que el 17% restante atiende a la matrícula en el horario vespertino. En Guanajuato, según el CEMABE, se consigna el trabajo de 74 profesores en el turno nocturno, 66 en el turno de jornada ampliada y 156 profesores en escuelas de tiempo completo.

Por otra parte, en lo que corresponde a la educación básica por tipo de sostenimiento, se estima que, del total de docentes en Guanajuato, el 82% depende de los recursos estatales, mientras que el 2% de recursos federales y el 16% de la educación particular⁷.

⁷ SEP. Sistema Educativo de los Estados Unidos Mexicanos. Principales Cifras. 2016-2017. Consulte [Aquí](#).

Día del Maestro

15 de Mayo de 2018



Gráfica 10. Guanajuato. Porcentaje de docentes en educación básica por tipo de sostenimiento. Ciclo escolar 2016-2017.

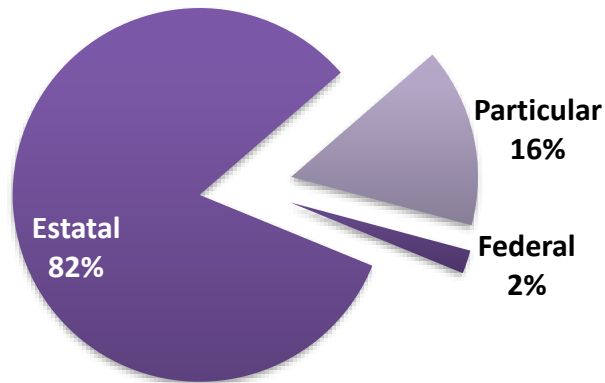

Fuente: SEP. Sistema Educativo de los Estados Unidos Mexicanos. Principales Cifras. 2016-2017.

La expansión de la escolaridad mexicana ha sido una hazaña cuantitativa, pero una gran debilidad en el aspecto cualitativo. En Guanajuato, una problemática más a la que se enfrenta la labor docente es el porcentaje de maestros que tienen empleos adicionales, lo que dificulta la labor de enseñanza y su capacitación. Según el CEMABE, el 21.4% trabaja en 2 centros o más.

Educación media superior y superior

De manera tradicional, se ha concebido el objetivo de la educación media superior como complejo, pues se enfrenta ante el dilema de

preparar a la población para su incorporación en la vida laboral o el de prepararla para la educación superior.

En Guanajuato, en lo que corresponde a la educación media superior en el ciclo 2016-2017, 21 mil 272 profesores prestan sus servicios tanto en instituciones de bachillerato general, tecnológico y profesional técnico (1,800 más que el ciclo 2015-2016), para atender a una matrícula de 233 mil 855 alumnos, lo que corresponde a un promedio de 11 alumnos por docente.

Gráfica 11. Guanajuato. Volumen de planta docente en educación media superior por sexo. Ciclo escolar 2016-2017.

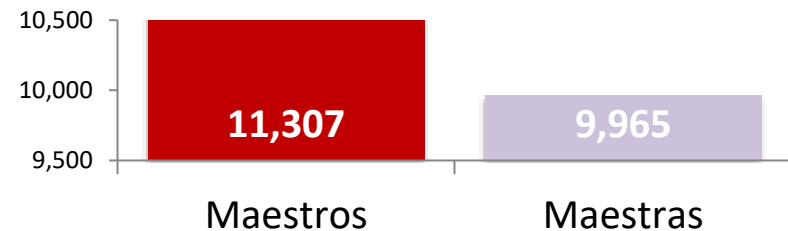

Fuente: SEP. Sistema Educativo de los Estados Unidos Mexicanos. Principales Cifras. 2016-2017.

Más de la mitad de los maestros en este nivel de educación escolarizada trabaja dentro de instituciones del ámbito público (60%), mientras que 4 de cada 10 trabaja en planteles de sostenimiento privado.

Según el tipo de modalidad escolarizada se registra que en Guanajuato el 46% de la planta docente en el nivel medio superior

Día del Maestro

15 de Mayo de 2018

se desempeña en instituciones que ofrecen bachillerato general mientras que el 42% lo hace en escuelas de bachillerato tecnológico.

Gráfica 12. Guanajuato. Porcentaje de Docentes en educación media superior según modalidad. Ciclo escolar 2016-2017.

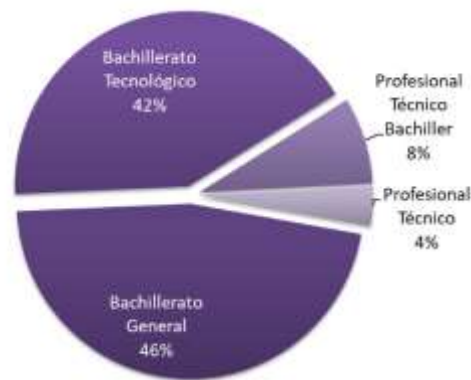

Fuente: SEP. Sistema Educativo de los Estados Unidos Mexicanos. Principales Cifras. 2016-2017.

En relación con la educación superior se identifican a 16 mil 844 docentes, los cuáles atienden a una matrícula de aproximadamente 139 mil alumnos. De este total, 8 de cada 10 prestan sus servicios en aulas de licenciatura y 2 de cada 10 en clases de posgrado.

Por su parte, en licenciatura se registra a 13 mil 670 docentes, la mayoría de éstos vinculados con la educación universitaria y tecnológica (12 mil 909), mientras que 761 tienen labores de enseñanza en las escuelas normales del estado. En el nivel de posgrado se registran 3 mil 174 docentes. En comparación de los



demás niveles, 60.4% de la planta docente en el nivel superior depende del sostenimiento privado, mientras que 39.5% del público.

Gráfica 13. Guanajuato. Volumen de planta docente en educación superior por sexo. Ciclo escolar 2016-2017.

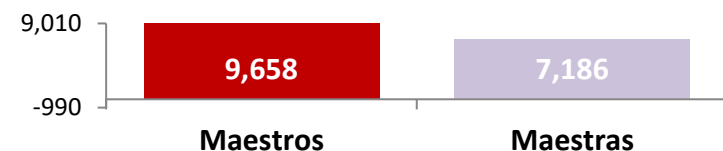

Fuente: SEP. Sistema Educativo de los Estados Unidos Mexicanos. Principales Cifras. 2016-2017.

En este contexto, la educación de la ciudadanía en Guanajuato, como en el mundo, es uno de los desafíos más puntuales a resolver, pues de ella depende que las bases y los principios del desarrollo humano, social y económico contribuyan al tránsito de la sociedad hacia un orden global, competitivo y altamente interconectado, centrado en el paradigma de la sociedad del conocimiento⁸. El papel de los maestros, en este sentido, será fundamental para lograr este cometido.

SEIEG. POR UNA SOCIEDAD MÁS INFORMADA.



⁸ UNESCO. Sociedades del conocimiento: el camino para construir un mundo mejor. Consulte [Aquí](http://seieg.iplaneg.net).