

Composición por edad y sexo

Población total\*

112 125 Representa el 1.9% de la población estatal.

Relación hombres-mujeres

92.3 Existen 92 hombres por cada 100 mujeres.

Edad mediana

30 La mitad de la población tiene 30 años o menos.

Razón de dependencia por edad

57.9 Existen 57 personas en edad de dependencia por cada 100 en edad productiva.

\*En viviendas particulares habitadas.

Distribución territorial



Superficie del territorio estatal. **2.9%**

Densidad de población (hab/km²) **127.7**

Vivienda

Total de viviendas particulares habitadas

30 035 Representa el 2.1% del total estatal.

Promedio de ocupantes por vivienda **3.7**

Promedio de ocupantes por cuarto **1.0**

Disponibilidad de servicios en la vivienda

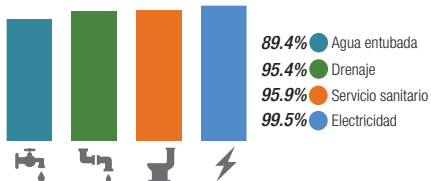

Tenencia de la vivienda

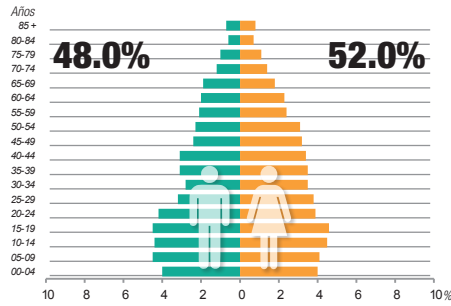
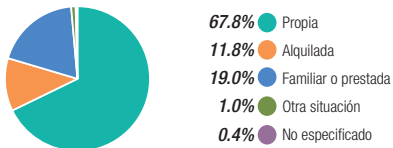

Nacionalidad y acta de nacimiento

Inscripción en el registro civil

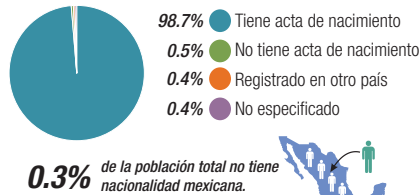

Fecundidad y mortalidad

Promedio de hijos nacidos vivos\* **1.6**

Porcentaje de hijos fallecidos\* **2.3%**

\*Mujeres de 15 a 49 años.

Viviendas con materiales de construcción precarios



Disponibilidad de TIC

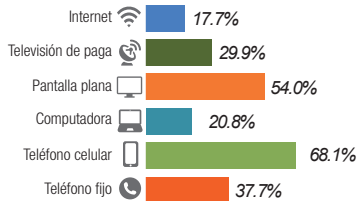

Ahorro de energía y separación de residuos

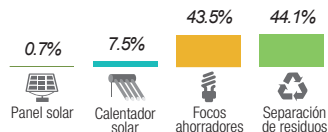

Características educativas

Población de 15 años y más según nivel de escolaridad

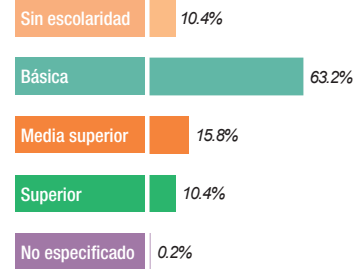

Tasa de alfabetización por grupos de edad



Asistencia y movilidad escolar por grupos de edad

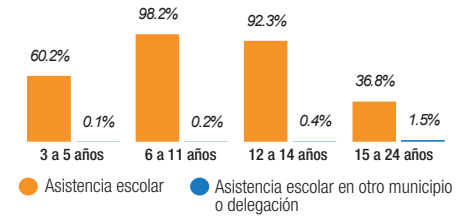

Características económicas

Población de 12 años y más

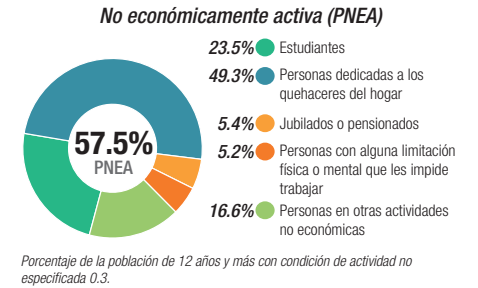
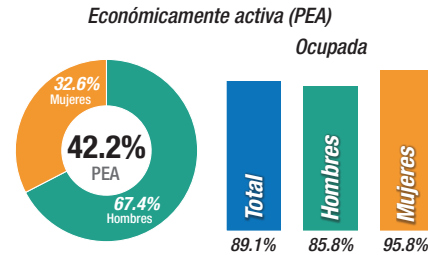

Situación conyugal

Población de 12 años y más según situación conyugal

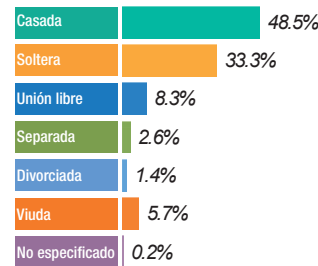

Afiliación a servicios de salud

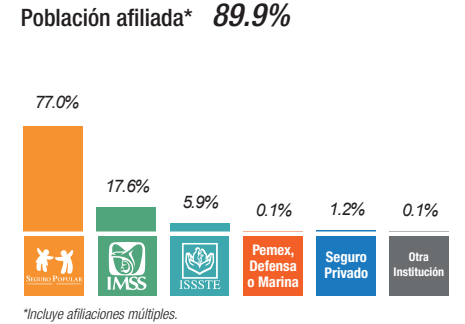

Etnicidad

Población que se considera indígena **ND\*\***

Población que se considera afrodescendiente **0.03%**

Población de 3 años y más que habla alguna lengua indígena **ND\*\***

**ND\*\*** de los hablantes de lengua indígena no hablan español.

Nota: Los indicadores presentados son estimadores obtenidos a partir de la Encuesta Intercensal 2015, sus estadísticas de precisión y confianza pueden consultarse en [www.inegi.org.mx](http://www.inegi.org.mx)